



มูลนิธิดวงแก้วในพระสังฆราชูปถัมภ์

ขอเรียนเชิญร่วมสร้างอาคาร รพ.

“๑๐๘ ปี หลวงตาพระมหาบัว”

รพ.บ้านไผ่ จ.ขอนแก่น

ผู้ร่วมบุญตั้งแต่ 1,000 บาทขึ้นไป

ผ่านทางมูลนิธิดวงแก้วฯ

มีของที่ระลึกมอบให้



และตั้งแต่ 100,000 บาท

จารึกชื่อเป็นอนุสรณ์ในอาคารหลังนี้

ร่วมปัจจัยสร้างอาคารได้ที่

ร.ทหารไทยธนชาติ

เลขที่ 082-229287-6

ชื่อบัญชี มูลนิธิดวงแก้ว

ติดตามความคืบหน้าโครงการที่

www.facebook.com/groups/108yrsluangtamahabue

การก่อสร้างอาคาร “๑๐๘ ปี หลวงตาพระมหาบัว”
งบประมาณเบื้องต้นประมาณ ๑๐ ล้านบาท

ร่วมสมทบทุนบริจาคผ่านทาง

- 1) มูลนิธิดวงแก้วฯ
- 2) วัดป่าบ้านตาด และ
- 3) รพ.บ้านไผ่ จ.ขอนแก่น

ผู้มีจิตศรัทธา สามารถร่วมบุญทั้ง 3 ช่องทางเป็นปัจจัย หรือ บริจาค เป็นวัสดุอุปกรณ์ที่จำเป็นในการก่อสร้าง เช่น ไม้เปล้า/ราคาพิเศษ หรือ ช่วยรับงานบางส่วนไปกระทำในขอบเขตของผังหลักที่วางไว้โดยชอบ หรือ รับเป็นเจ้าภาพตามรายการต่างๆ

บริจาค หรือสนับสนุน กิจกรรมของมูลนิธิดวงแก้วฯ

1. โอนเงินเข้าบัญชีออมทรัพย์ ธนาคารทหารไทยธนชาติ ชื่อบัญชี "มูลนิธิดวงแก้ว ในพระสังฆราชูปถัมภ์" เลขที่บัญชี 082-229287-6
2. เช็ค หรือธนาคาณัติ สั่งจ่าย " มูลนิธิดวงแก้ว" สั่งจ่ายที่ทำการ ไปรษณีย์สมุทรปราการ จำกัดของถึง พล.ร.ต. นพ. ดร. พิโยรส ปริญญานท์ รน. มูลนิธิดวงแก้ว ในพระสังฆราชูปถัมภ์ 1/2 ซอย เทศบาล 23 ถ.สุขุมวิท ต.ปากน้ำ อ.เมือง จ.สมุทรปราการ 10270 เมื่อท่านโอนเงินแล้วโปรดส่งหลักฐานการโอนเงิน พร้อมชื่อที่อยู่ของท่าน หมายเลขโทรศัพท์ทาง E-mail : duangkaew.org@gmail.com
3. โอนเงินเข้าบัญชีออมทรัพย์ ธนาคารไทยพาณิชย์ ชื่อบัญชี "วัดป่าบ้านตาดเพื่อ 108 ปีชาตกาลหลวงตาพระมหาบัว" โดยพระอาจารย์สุธรรม จรุงเรืองรัตน์ เลขบัญชี 510-453-0486

สำหรับผู้ร่วมสนับสนุนโครงการผ่านทางมูลนิธิฯ โดยไม่ขอรับใบเสร็จ

- 700 บาท ขึ้นไป หนังสือ "ธ สถิต ในธรรมนිරันดร" พระบรมสาทิสลักษณ์ พระบาทสมเด็จพระปรมินทรมหาภูมิพลอดุลยเดช ร.9 ทรงผนวช และมีพระราชดำรัสสนทนารธรรมกับพระอริยสงฆ์ ผลงาน โดย 74 ศิลปิน มีค่าจัดส่งเล่มละ 100 บาท
- 1,000 บาท ขึ้นไป ลูกดอกบัวแก้วคริสตล รูปองค์หลวงตา ค่าจัดส่งชิ้นละ 100 บาท

โครงการก่อสร้างอาคาร “๑๐๘ ปี หลวงตาพระมหาบัว” รพ.บ้านไผ่ จ.ขอนแก่น



รพ.บ้านไผ่ จ.ขอนแก่น กราบขอความกรุณา พ่อแม่ครูอาจารย์สุธรรม เจ้าอาวาสวัดป่าบ้านตาด ว่าในปัจจุบัน รพ.บ้านไผ่ได้ย้ายที่ทำการและกำลังก่อสร้างรพ.แห่งใหม่ เนื่องจากพื้นที่ให้การรักษาผู้ป่วยมีไม่เพียงพอ แม้จะได้ก่อสร้างอาคารตามที่ได้รับงบประมาณมาแล้ว แต่จำนวนเตียงรับผู้ป่วยก็ยังไม่เพียงพอ เพราะยังขาดอาคารรับผู้ป่วยพิเศษอีกจำนวนหนึ่ง

พ่อแม่ครูอาจารย์สุธรรม พิจารณาแล้วจึงรับว่าจะสร้างอาคารนี้ให้เพื่อบูชาพระคุณหลวงตา พระมหาบัว ญาณสัมปันโน เป็นสาธารณประโยชน์ เพื่อคนในพื้นที่และประชาชนทั่วไปจะได้มีโอกาสได้รับการรักษาพยาบาลที่ดียิ่งขึ้น

มูลนิธิดวงแก้วฯ ในนามคณะศิษย์ขององค์หลวงตาฯ จึงขอโอกาสแบ่งเบาภาระในการก่อสร้างอาคารนี้ถวายพ่อแม่ครูอาจารย์ในวาระ ๑๐๘ ปีชาตกาลองค์หลวงตา ในวันที่ ๑๒ สิงหาคม พ.ศ.๒๕๖๔ โดยใช้ชื่ออาคารว่า “๑๐๘ ปี หลวงตาพระมหาบัว” เพื่อบูชาคุณองค์หลวงตาพระมหาบัว เป็นอาคาร ๒ ชั้น สำหรับผู้ป่วยพิเศษ และสงฆ์อาพาธ จำนวน ๓๓ เตียง



ติ๊กสงฆ์อาหารและผู้ป่วยพิเศษ “อาคาร ๑๐๘ ปี หลวงตาพระมหาบัว” รพ.บ้านไผ่ (เชิญร่วมเป็นเจ้าภาพ)

รายละเอียดลักษณะอาคาร

เชิญร่วมเป็นเจ้าภาพ (สามารถรวมกันได้)

ชั้น 1 ประกอบด้วย



1. ห้องทำงานเจ้าหน้าที่ พยาบาล “ห้องบงกช” 800,000 บ.
2. ห้องผู้ป่วยพิเศษรวมเล็ก “ห้องปทุมมาศ” 1,000,000 บ.
3. ห้องผู้ป่วยพิเศษรวมใหญ่ “ห้องบัวทอง” 1,200,000 บ.
4. ป้ายแตรชนิดรูปหลวงตา และคำสอน จำนวน 5 แผ่นๆ ละ 50,000 บ.
5. ห้องน้ำผู้พิการ 2 ห้องๆ ละ 40,000 บ.
6. ห้องน้ำ 4 ห้องๆ ละ 30,000 บ.
7. เครื่องปรับอากาศ 8 เครื่องๆ ละ 40,000 บ.
8. เติงไฟฟ้า 21 เติงๆ ละ 40,000 บ.

ชั้น 2 ประกอบด้วย

1. ห้องพระ “บัวแก้ว” 800,000 บ.
2. ห้องสงฆ์อาหาร “บัวบูชา” 600,000 บ.
3. ห้องพิเศษ 1 “บัวหลวง” 600,000 บ.
4. ห้องพิเศษ 2 “บัวขวัญ” 600,000 บ.
5. ห้องพิเศษ 3 “บัวชมพู” 600,000 บ.
6. ห้องพิเศษรวม “ปทุมมาศ” 1,000,000 บ.
7. ห้องน้ำ 7 ห้องๆ ละ 30,000 บ.
8. เครื่องปรับอากาศ 8 เครื่องๆ ละ 40,000 บ.
9. เติงไฟฟ้า 12 เติงๆ ละ 40,000 บ.

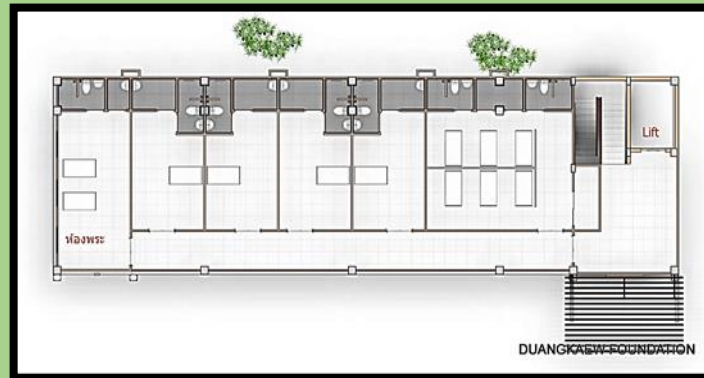

*****ลิฟต์ 1 ตัว เจ้าภาพ 1 ล้านบาท*****



มูลนิธิดวงแก้ว ในพระสังฆราชูปถัมภ์

1/2 ซ.เทศบาล 23 ถ.สุขุมวิท ต.ปากน้ำ

อ.เมือง จ.สมุทรปราการ 10270

โทร. 085-123-9952 email: duangkaew.org@gmail.com

“พระปิยะพุทธบรมไตรโลกนาถ”

พระประธานประจำอาคาร

เจ้าภาพ 450,000 บาท



เชิญร่วมเป็นเจ้าภาพรายย่อย

1. กระเบื้องปูพื้น 1,000 ตารางเมตรๆ ละ 1,000 บ.
2. แผ่นพื้นสำเร็จ 1,000 ตารางเมตรๆ ละ 300 บ.
3. ปูนสำเร็จ ประมาณ 3,000 คิวๆ ละ 2,000 บ.
4. หลังคาพียูโฟม 500 ตารางเมตรๆ ละ 500 บ.
5. ผ้ามวอลเบา 1,800 ตารางเมตรๆ ละ 500 บ.
6. เหล็กโครงสร้าง 7 ตันๆ ละ 30,000 บ.
7. ค่าถมดิน 350,000 บาท

พื้นที่ใช้สอย รวมประมาณ 1,000 ตารางเมตร งบประมาณค่าก่อสร้าง 10 ล้านบาท